

JAえんゆう広報誌

びんざし



2026 3

No. 325



JAえんゆう
公式Instagram
フォローお願いします

玉葱播種作業が始まりました

第21回 じゃがリンピック® 開催!



2月14日、白滝国際交流センターコピエにて、第21回じゃがリンピックが開催されました。

じゃがリンピックとは、白滝地区の主要作物である「じゃがいも(馬鈴薯)」を使ったオリジナルレシピを考案し、多くの方に白滝じゃがの魅力を知っていただくことを目的に毎年開催されているイベントです。

今年も過去最多となる21品のじゃがいも料理が並びました。出品者には町内の小学生をはじめ、北海道外から参加した大学生もおり、会場は終始にぎわいを見せていました。

開会にあたり、関口組合長と白滝じゃが生産部会じゃがリンズ代表の大久保真由美さんが挨拶を行いました。その後、全21品の出品料理について説明が行われ、試食および審査が始まりました。会場には、アレンジを加えたおかず料理のほか、国宝に指定されている黒曜石にちなんだ料理やドレッシングなど、工夫とアイデアが詰まった料理がずらりと並びました。試食の中には「美味しい!」という声があちこちから聞こえてきました。

審査結果の集計時間には、じゃがいもにちなんだクイズが行われ、参加者は答えだと思つた数字に一生懸命手を伸ばしていました。結果発表では、ドキドキした様

子で名前が呼ばれるのを待つ出品者の皆さんの姿が印象的で、名前が呼ばれると会場には笑顔が広がり、受賞者は嬉しそうにメダルを受け取っていました。

結果発表後には、松浦専務と網走改良普及センター遠軽支所の花岡支所長から講評があり、最後に白滝じゃが生産部会じゃがリンズ副代表の江面陽子さんが閉会の挨拶を行いました。

参加者全員で記念撮影を行い、第21回じゃがリンピックは盛会のうちを終りました。なお、入賞作品は次の通りです。



入賞作品介绍

金賞

『バジルローストポテト』

遠軽町 相川珠優さん みひろ



バジルの風味が良い！
シンプルで家庭にある材料で
手軽に作れそう



銀賞

『ザクふわ！ポテチー』

江別市 川端はるかさん



じゃがいもの
色々な食感が
楽しい作品



銅賞

『マッシュポテトのベーコンつつみ』

東京都 久米 匠さん



見た目の
インパクトがすごい！
ボリュームもあり
美味しい



銅賞

『キッシュdeポテト』

遠軽町 岡田ももこさん



多くの野菜と
じゃがいもの
コラボレーションが
楽しい一品！
味のまとまり感も良い



令和7年度 フレッシュユミズ通常総会

2月3日、遠軽町芸術文化交流プラザ（メトロプラザ）の和室で、令和7年度フレッシュユミズ通常総会を開催しました。当日は、お子様を連れて参加しやすいよう和室で行われ、部員10名（本人出席9名、委任出席1名）が出席しました。

議長には酪農班代表の横山愛さんと畑作班代表の中川恵子さんが選出されました。全ての議案は満場一致で可決され、総会は無事終了しました。昼食後、各班に分かれ今年度の活動を話し合ったほか、合同研修についても全員で意見を交わし、盛会のうちに終了しました。



女性部第27回通常総会

2月4日、本所大会議室において、第27回J A えんゆう女性部通常総会を開催しました。

当日は部員24名（本人出席19名、委任出席5名）が出席しました。

井上副部長の開会宣言後、女性部組織綱領を朗唱し、花木部長の開会の挨拶がありました。続いて、関口組合長より祝辞を頂き、その後、南兵村二区の森谷貴子さんと北兵村三区の中川麻衣さんが議長に選出され、議事が始まりました。役員改選等の全ての議案が満場一致で可決され、井上副部長の閉会宣言をもって総会は終了しました。

昼食後、女性部・フレッシュユミズ部会で分かれ今年度の活動について意見を出し合いながら計画を立てました。今年度も様々な活動を行ってまいりますので、よろしくお願いたします。

新役員は次の通りです。



☆新役員（敬省略）

部長	花木 寿栄
副部長	井上 直美
監事	加藤 希望
	佐藤 光代

豊作を願って 玉葱播種作業

2月上旬から、上湧別地区では玉葱の播種作業が始まりました。昨年は、30度を超える猛暑が続いたほか、少雨の影響もあり、玉葱の生育に影響が見られました。

本年も天候に恵まれ、実り多い年となりますようご祈念申し上げます。



育苗マットを並べる様子
（南兵村一区 三品雅敏さん宅）



播種作業の様子
（南兵村二区 森谷満久さん宅）

業務時間変更のお知らせ

このたび、当組合では労働環境の改善と安定した人材確保を目的に、令和8年4月1日より**完全週休2日制（一部を除く）**を導入することとなりました。営業時間の変更につきましては、下記の通りご案内致します。

1.【就業時間・休憩】 令和8年4月1日より

1月～12月

就業時間 8：30～17：15 休憩 12：00～13：00

土曜・日曜・祝日 休業（一部を除く）

2.【部門毎の休日】

管理	信用	ATM	共済	営農	農産	畜産	資材	青果物センター	コントラ	(株)イーエえんゆう農機整備事業部
土日	土日	土日※1	土日	土日	土日	土日	土日※2	土日※3	土日※4	土日

※1 土曜日のATM稼働は全店休止し、平日のATM稼働時間は8：45から18：00まで

※2 農繁期（5月～10月）の土曜は、午前中の日直体制とします（本所）

※3 繁忙期については、土曜日も青果の受入対応をします

※4 コントラ作業時期は、土曜日も業務日とします

組合員・利用者の皆様にはご不便をお掛け致しますが、何卒ご理解とご協力を賜りますようお願い申し上げます。

退職者挨拶



出向
えんゆうアグリサービス 係
中村 玄

春暖の候、組合員の皆様におかれましては、何かとご多忙のことと存じます。

さて、私事では御座いますが、二月末日をもちまして退職させて頂くことになりました。

令和三年三月にえんゆう農協に入組し、本所畜産課で一年、出向先である、(株)えんゆうアグリサービスで四年勤めさせて頂き、現在まで五年間、組合員、役職員の皆様には、大変お世話になりました。

在職中につきましては、皆様方になんらかのご指導とご支援を頂きました事を心より厚くお礼申し上げます。

最後になりましたが、組合員の皆様方のご健勝とご多幸を、そしてえんゆう農協の益々のご発展をご祈念申し上げます、退職のあいさつとさせていただきます。

長い間本当にありがとうございました。



遠軽支所
資材課生産資材係
山下 いずみ

春暖の候、組合員の皆様におかれましては、何かとご多忙のことと存じます。

さて、私事では御座いますが、二月末日をもちまして退職させて頂くことになりました。

令和六年十月に農協に入組し、遠軽支所で約一年、資材課に勤めさせて頂き、現在まで、組合員、役職員の皆様には、大変お世話になりました。

在職中につきましては、皆様方になんらかのご指導とご支援を頂きました事を心より厚くお礼申し上げます。

最後になりましたが、組合員の皆様方のご健勝とご多幸を、そしてえんゆう農協の益々のご発展をご祈念申し上げます、退職のあいさつとさせていただきます。

短い間でしたが本当にありがとうございました。

知っておきたい!! 営農支援システムの特徴

農業者の戸数減少や高齢化により、一戸当たりの耕地面積は拡大し、営農の負担は増加傾向にあります。作業の省力化・効率化を図る方法として、スマート農業技術の活用は必須となってきています。今回は、地域の現状と導入状況を整理しました。

作業軽減には、ハード面の整備が必須!!



他に作業軽減する別の方法は?

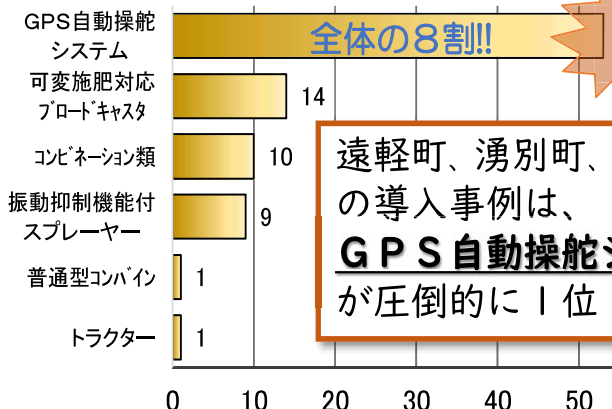

全体の8割!!

53

遠軽町、湧別町、佐呂間町の導入事例は、**GPS自動操舵システム**が圧倒的に1位!

図 スマート農業導入件数 (令和7年)

農業のソフト面 = 栽培管理・作業履歴等の支援する

『営農支援システム』を有効利用できれば!!

そこで!それぞれの機能を調べ、情報提供できるようにしました

表 営農支援システムの一例 (一部抜粋)

システム名 (提供会社)	主用途		機能分類(普及センタ遠軽支所ですべてに分類)										使用媒体		
	栽培管理	作業管理	ほ場管理	気象情報	作業日誌	施肥履歴	防除履歴	作業進捗	作業計画	可変施肥マップ	他システム連携	その他機能	スマホ	タブレット	パソコン
Z-GIS (全国農業協同組合連合会)	○	○	○	○	○	○	○				ザルビオ エクセル 天晴れ レイミーのAI病害虫 雑草診断	複数名で管理可 (クラウド利用)	○	○	○
KSAS (株クボタ)	○	○	○		○	○	○	○	○	○	機械状態や メンテナンス記録 (要直接通信ユニット)	帳票出力 食味・収量の分析 乾燥調製システム	○		○
xarvio ザルビオ フィールド マネージャー (BASFジャパン株)	○		○	○		○	○		○	○	Z-GIS	多種マップ機能 生育予測可	○	○	○
アグリノート (ウオーターセル株)	○	○	○		○	○	○					アグリノートマネージャーで 土壌分析値等の 共有可	○		○

※上記は一部です。詳しくは普及センターまでお問い合わせ下さい。



労働保険・傷害共済の 年度更新取りまとめについて

日頃より、労働保険業務に対し特段のご理解とご協力を賜り厚くお礼申し上げます。
令和8年度の取りまとめを下記の通り行いますので宜しくお願い申し上げます。

〈労災 雇用保険〉

- 2月中旬に加入申込書・賃金報告書を委託事業主様へ送付しております。
労災保険に新規加入・解除及び日額変更の申込をお願いします。
申込書は変更がない場合でも必ず提出願います。(FAXでは申込出来ません)

新規加入・変更を4月1日より保険対象にする場合には、3月21日までに提出してください！

- 賃金等の確定申告提出期限も、**4月15日** 提出先は共済課まで
- 労働保険料及び事務組合手数料の納付は、**8月31日** です。
(事前に登録されていますクミカン・貯金より引き落とし致します。)

雇用労働者対象の労災保険に加入している委託事業主の皆さんへ！！

労働保険料算定基礎賃金等の報告書(組様式4号)を必ず提出してください。(印鑑不要)
用紙がA4判になっております。提出時にコピーして控えをお渡しします。
(当年度に雇用する予定が事情により雇用がなく賃金の支払がない場合でも0円で必ず報告)

〈JA傷害共済〉

契約期間は1年ですが、加入者ごとに加入期日が異なります。

新規加入・変更する場合には、3月21日までに提出してください。

前年と同様の加入が出来ない契約者様には別途申込書の記入をお願いします。

労働災害保険とJA傷害共済に加入してWの保障！！

ご存知のこととは思いますが、農作業の機械化が進み、毎年度農作業中の事故が多数発生しています。

農業は、他の産業に比べて事故リスクが高い産業になっているのが現状です。

万一の農作業事故に備えて労災保険、傷害共済に加入してください。
*特にアルバイト・使用人等の雇用労働者がいる事業主は必ず労災保険に加入してください。
万一の時、治療費は全額支払われますし、休業補償等も支払われます。
それ以上に相手に対し変な気を使わずに治療に専念してもらえます。



～えんゆうHistory～

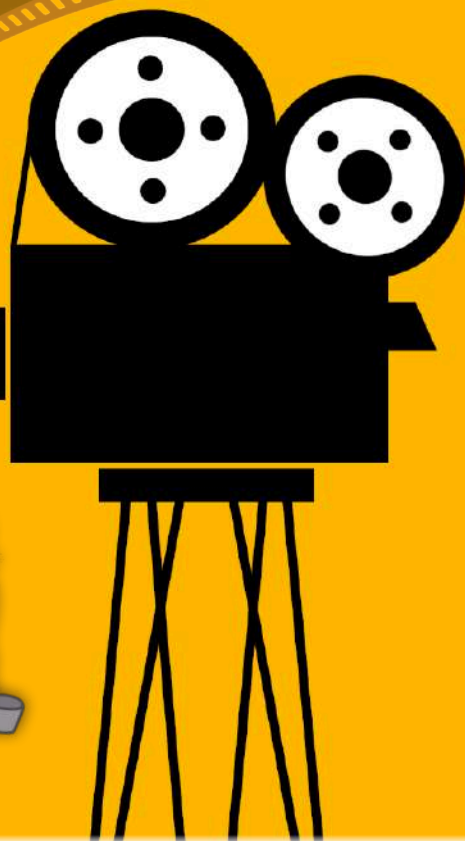

今月は、2006年3
 月号に掲載された餽えん
 がる葬祭がオープンした
 写真です。
 2006年3月12日に
 オープンし、今年で20年
 目を迎えました。
 これまでご利用いた
 いた皆さま、地域の皆さ
 まの温かいご支援に、心
 より感謝申し上げます。

3月

12星座占い

モナ・カサンドラ

 <p>牡羊座 3/21~4/19</p> <p>全体運 運勢は次第に上昇。ちよつとした気遣いが相手の心に響きます。1人で動くよりも協力者を募りましょう。 健康運 冷え、むくみ対策を。足のストレッチがお勧め。 幸運の食べ物 キュウリ</p>	 <p>牡牛座 4/20~5/20</p> <p>全体運 周りの好意に甘えてしまつて◎。持ちつ持たれつです。あなたも力を貸してあげましょう。旅行や花見の計画が吉。 健康運 有酸素運動を増やして。体調に好影響あり。 幸運の食べ物 ニラ</p>	 <p>双子座 5/21~6/21</p> <p>全体運 駄目なものに執着しないように。気持ちの切り替えが大切です。仕事は大きな計画変更を避けて取り組んで。 健康運 ウォーキングなど骨を丈夫にする運動にツキ。 幸運の食べ物 グリーンピース</p>	 <p>蟹座 6/22~6/22</p> <p>全体運 朗報の予感がしています。今の状態で難しいなら新しい情報を求めるのがお勧め。研修や施設の見学などにツキ。 健康運 皆で楽しめるスポーツで体力もアップ！ 幸運の食べ物 ツマミナ</p>
 <p>獅子座 7/23~8/22</p> <p>全体運 あれもこれもと思いがちですが時間は限られています。あらためて取舍選択を。下旬には勢いを取り戻し前進。 健康運 油断大敵。いつもの健康習慣をしっかりと継続。 幸運の食べ物 パセリ</p>	 <p>乙女座 8/23~8/22</p> <p>全体運 運勢は吉凶混合。良いも悪いも入り乱れ忙しくなりそう。臨機応変に対応していきましょう。良い方に目を向けて◎ 健康運 無理は禁物。適度な運動と食事を心がけて。 幸運の食べ物 タケノコ</p>	 <p>天秤座 9/23~10/23</p> <p>全体運 小さなことが気になって大局を見失いがち。ゆっくり深呼吸を。いつものバランス感覚を取り戻せば快方へ。 健康運 発酵食品やたっぷりの野菜が健康の味方。 幸運の食べ物 タマネギ</p>	 <p>蠍座 10/24~11/22</p> <p>全体運 好調運です。あなたの意見が通りますから丁寧に分かりやすく説明しましょう。味方を増やせます。宴会にツキ。 健康運 トレーニングの効果が出るとき。ハードに鍛えて◎ 幸運の食べ物 シイタケ</p>
 <p>射手座 11/23~12/21</p> <p>全体運 決まっていたことがひっくり返りトラブルに見舞われがち。下旬からは挽回できるのでこじらせないよう配慮を。 健康運 体調がイマイチなときは休息を。受診は早めに。 幸運の食べ物 キウイフルーツ</p>	 <p>山羊座 12/22~1/19</p> <p>全体運 楽しい話題が増え、心が弾みます。好奇心を発揮してあれこれやってみましょう。視野が広がりさらに招運！ 健康運 手を使う運動を取り入れて。脳が活性化。 幸運の食べ物 クレソン</p>	 <p>水瓶座 1/20~2/18</p> <p>全体運 運勢は穏やか。美術展や演奏会に出かけるなど趣味の時間を多めに取って。季節限定のメニューを食べに行くのも◎ 健康運 おいしく食べるのが健康に。旬の食材にこだわって。 幸運の食べ物 ウド</p>	 <p>魚座 2/19~3/20</p> <p>全体運 運勢は好調。勢い良く動きましょう。細かいことは気にしないように。寛容さが開運の秘訣(ひけつ)。 健康運 目の使い過ぎに気を付けて。適度に休憩を。 幸運の食べ物 ソラマメ</p>

理事会のあらまし

令和8年度第1回理事会

(令和8年2月26日)

◇報告事項

1. ㈱えんゆうアグリサービス賃貸借契約書の締結について
2. 決算棚卸の結果について
3. 令和7年度資産自己査定結果について
4. 組合員の異動について
5. J.A.バンクの内部管理態勢構築にかかる方針の変更について
6. 地区懇談会の開催について
7. 令和8年度農協職員貯金推進要領について
8. その他

◇議案

1. 期末手当の支給について
2. 原案通り承認されました
3. 令和7年度決算及び剰余金処分(案)について
4. 原案通り承認されました
5. 連続休暇要領の制定について
6. 原案通り承認されました
7. 職員就業規則及び準職員就業規則の改正について
8. 原案通り承認されました
9. 第27回通常総会日程及び提出議案について
10. 令和8年度経営定期点検の実施計画について
11. 原案通り承認されました
12. 畜産J.A.独自事業(新規・継続)の制定について
13. 原案通り承認されました
14. 固定資産の取得について
15. 原案通り承認されました
16. 固定資産の処分について
17. 原案通り承認されました
18. 出資金の譲渡について
19. 原案通り承認されました

ダイエット
頑張ります!



2月号の抽選は
資材課 東海林孝太職員でした

プレゼント付まちがい探し当選者発表

2月号の答えは「②⑤⑧⑨⑪」でした。
当選者は以下の方々です。

- | | | |
|-----|-----|------|
| 湧別町 | 佐藤 | 希さん |
| 遠軽町 | 佐々木 | 司さん |
| 遠軽町 | 鈴木 | 智子さん |
| 遠軽町 | 柳田 | 拓馬さん |
| 遠軽町 | 梶原 | 梨可さん |



ご結婚おめでとうございます

南兵村二区 梶原 康暉さん
(梶原達矢さん後継者)
梨可さん(旧姓: 桜井)
遠軽支所資材課生産資材 係

読者の声



まちがいさがし、いつも楽しみにしています! (匿名)
いつも間違い探しを楽しんでいたいただき、ありがとうございます! (匿名)
今年が年女。いいことあるかな。 (匿名)
良い1年になりそうですね! 健康で笑顔溢れる年に
なりますよう願っております! (匿名)
オリンピック終わりましたね。たくさんの感動があり、
ペアフィギュアでは号泣していました。努力の積み重ね
に尊敬です! (匿名)
オリンピックを通じて、たくさんの感動がありましたね!
日々の努力が実を結びメダルを獲得できた瞬間は、
胸が熱くなりました! (匿名)
ミラノ・コルティナ冬季五輪ではたくさんの感動を見
せてもらいました。お疲れさまでした。次はWBCの試
合が楽しみです。私達も豊稜の秋を目指して少しずつ作
業開始です。頑張ります。 (匿名)
様々な競技でたくさんの感動がありましたね! 次はW
BCと、楽しみが続きますね。実り多き一年になること
を願っております。

職員のつばき

ミラノ・コルティナ
冬季オリンピックが閉
幕しました。選手の皆
様の真剣な眼差しや、
最後まで諦めない姿に
心を打たれた方も多い
のではないのでしょうか。
さて、最近では暖か
い日も増え、雪解けが
進み、少しずつ春の気
配を感じるようになって
きました。いよいよよ
新しい季節の始まりで
す。穏やかな天候に恵
まれ、豊かな実りにつ
ながる一年になること
を願っています。

LINEスタンプ配信中!

2017年に作成された
フレッシュミズの
オリジナルLINEスタンプ
「農業女子。えん♡ゆう子」
トークにぜひご活用ください!



農業女子。えん♡ゆう子 で検索!

まちがいがし

右のイラストには左のイラストと違う部分があります。間違っている部分を左下の枠内の数字で探しましょう。



解答欄



毎月1,000円分のクオカードを当選者5名の方に送ります。メールでも受け付けています！
★住所 ★名前 ★解答 ★感想 を書いてお送りください！
メール：ja-enyu@ja-enyu.jp
たくさんのご応募、お待ちしております！！

出題・イラスト：酒井栄子

令和8年度 春の農事部懇談会開催について

例年実施しております春季農事部懇談会を下記の日程により開催いたします。日程上、都合の悪い場合は、本所営農相談課もしくは各支所までご連絡お願いいたします。

【春季農事部懇談会日程】

区分	午前 10:00~12:00	午後 13:30~15:30	夜 18:00~20:00
3月31日(火)	本所酪農地区 JA本所大会議室	予備日	夜間の部 本所大会議室
4月 1日(水)	4の3・5の1 JA本所大会議室	屯市・5の3 JA本所大会議室	
4月 2日(木)	4の1・4の2 JA本所大会議室	遠軽地区全区 JA遠軽支所会議室	
4月 3日(金)	生田原地区全区 JA生田原支所会議室	丸瀬布・白滝 (※) 白滝国際交流センターコピー	
4月 4日(土)	予備日	予備日	

- 当日ご都合の悪い場合は、他地区へ出席されても構いません。
- 日中出席が難しい場合は、夜間の部へ出席願います。また、その際は事前に営農部へ連絡願います。

※丸瀬布・白滝地区の懇談会につきましては、13:45~となります。

発行日 令和8年3月10日
発行 営農協同組合 関口哲治
編集 えんゆう農業相談課 営農企画係
印刷 株式会社 岡田印刷

〒099-6501 北海道紋別郡湧別町上湧別屯田市街地230番地
TEL 01586-2-2161 / FAX 01586-2-4797
ホームページ https://www.ja-enyu.com/
メールアドレス ja-enyu@ja-enyu.jp